

**ΥΠΟΜΟΝΗΜΑ ΥΔΙΚΩΝ**

1. ΣΤΟΙΧΕΙΟ ΟΠΛ. ΣΚΥΡΟΔΕΜΑΤΟΣ
2. ΣΤΟΙΧΕΙΟ ΟΠΤΟΠΛΗΘΟΔΟΜΗΣ
3. ΣΤΟΙΧΕΙΟ ΜΟΝΩΣΗΣ
4. ΕΠΕΝΔΥΣΗ ΠΕΤΡΑΣ

**ΧΑΡΑΚΤΗΡΙΣΜΟΣ ΚΟΥΦΟΜΑΤΩΝ**

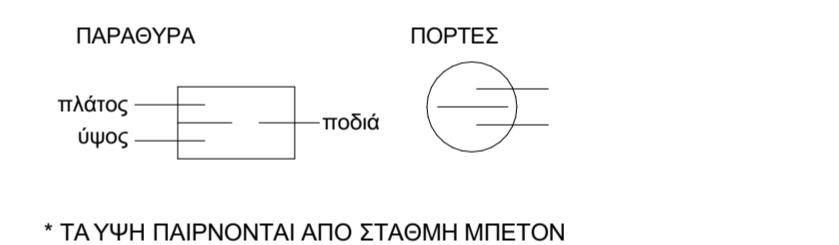

**ΣΤΑΘΜΕΣ**

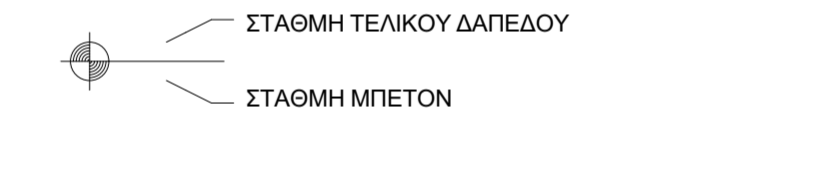

**ΥΠΟΜΟΝΗΜΑ ΞΕΛΟΓΕΙΟΥ (ΚΤΙΡΙΟ Β)**

1. Επιφάνεια που προσημετρά στο Σ.Δ. : 571,95 τμ.
2. Επιφάνεια που προσημετρά στο Π.Κ. : 641,31 τμ.
3. Ύψος ορόφου : 3,00 μ. / Ύψος ορόφου άνω του εδάφους : 2,95 μ.
4. Όγκος : 1.891,86 κμ.

ΑΡ. ΠΡΩΤ. :	ΑΡ. ΑΔΕΙΑΣ :
 <b>ΑΜΟΙΡΙΔΗΣ &amp; ΣΥΝΕΡΓΑΤΕΣ</b> ΓΕΩΜΕΤΡΟΙ, ΓΕΩΤΕΧΝΙΚΟΙ, ΠΛΑΝΟΛΟΓΟΙ, ΚΑΤΑΣΤΡΟΦΟΙ 15 Ελευθέρου 21, 11510 Σόλων Τηλέφωνο: 210.2410249 Φαξ: 210.2410249 Email: info@amoiridis.gr	
ΕΠΙΣΤΗΜΟΝΙΚΗ ΕΠΙΧΕΙΡΗΣΗ	ΕΠΙΣΤΗΜΟΝΙΚΗ ΕΠΙΧΕΙΡΗΣΗ

Επιτηρητής:	<b>ΚΑΝΙ ΒΕΑΧΗ ΙΚΕ</b>	
Έργο:	ΑΝΕΓΕΡΣΗ ΣΥΓΚΡΟΤΗΜΑΤΟΣ ΤΡΙΩΝ ΚΤΙΡΙΩΝ (Α ΚΤΙΡΙΟ, 3 ΟΡΟΦΟΙ ΚΑΤΟΙΚΙΚΕΣ, ΦΥΤΕΜ. ΔΩΜΑ, ΚΑΦΕ ΜΠΑΡ ΚΑΙ ΚΟΛΥΜΒ. ΔΕΞΑΜΕΝΗ, Β ΚΤΙΡΙΟ, 3 ΟΡΟΦΟΙ ΚΑΤΟΙΚΙΚΕΣ, ΦΥΤ. ΔΩΜΑ, Γ ΚΤΙΡΙΟ, ΞΕΛΟΓΕΙΟ ΚΑΦΕ-ΕΣΤΙΑΤΟΡΙΟ ΚΑΙ ΚΑΤΟΙΚΙΚΕΣ, 2 ΟΡΟΦΟΙ ΚΑΤΟΙΚΙΚΕΣ, ΑΠΟΛΗΞΗ ΚΑΙ ΦΥΤΕΜ. ΔΩΜΑ)	
Διαθέσιμη:	ΠΕΡΙΓΙΑΛΙΑ ΚΑΒΑΛΑΣ	

Είδος Μελέτης:	<b>ΑΡΧΙΤΕΚΤΟΝΙΚΑ</b>	Αριθ. Σχ.:	<b>A14</b>
Όμιλος σχεδίου:	ΚΤΙΡΙΟ Β - ΚΑΤΟΦΗ ΞΕΛΟΓΕΙΟΥ	Κλίμακα:	1/50

ΕΠΙΣΤΗΜΟΝΙΚΗ ΕΠΙΧΕΙΡΗΣΗ	ΑΜΟΙΡΙΔΗΣ & ΣΥΝΕΡΓΑΤΕΣ ΚΑΤΑΣΤΡΟΦΟΙ, ΓΕΩΜΕΤΡΟΙ, ΓΕΩΤΕΧΝΙΚΟΙ, ΠΛΑΝΟΛΟΓΟΙ, ΚΑΤΑΣΤΡΟΦΟΙ ΥΠΕΡΕΠΙΧΕΙΡΗΣΗ ΕΡΓΩΝ ΣΤΗ ΜΕΣΟΤΕΡΑ ΑΡΧΙΤΕΚΤΟΝΑ, ΝΟΤΙΟΚΑΤΑΣΤΡΟΦΟΙ Κ.Α.Π. ΑΡΙΘ. ΠΡΩΤΟΤΥΠΟΥ ΤΕΕ 15368 40 ΕΚΚΛΗΣΙΑΣ ΣΤ. ΟΥΛΙΑΝ ΤΗΛ. 25410 62541	ΕΠΙΣΤΗΜΟΝΙΚΗ ΕΠΙΧΕΙΡΗΣΗ
-------------------------	---	-------------------------



**ΥΠΟΜΟΝΗΜΑ ΥΛΙΚΩΝ**

- ΣΤΟΙΧΕΙΟ ΟΠΛ. ΣΚΥΡΟΔΕΜΑΤΟΣ
- ΣΤΟΙΧΕΙΟ ΟΠΤΟΠΛΗΘΩΔΟΜΗΣ
- ΣΤΟΙΧΕΙΟ ΜΟΝΩΣΗΣ
- ΕΠΕΝΔΥΣΗ ΠΕΤΡΑΣ

**ΧΑΡΑΚΤΗΡΙΣΜΟΣ ΚΟΥΦΟΜΑΤΩΝ**

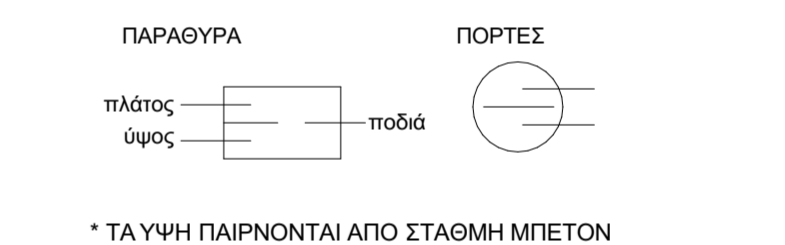

\* ΤΑ ΨΗΦΑ ΠΑΡΟΝΤΑΙ ΑΠΟ ΣΤΑΘΜΗ ΜΙΛΙΕΤΟΝ

**ΣΤΑΘΜΕΣ**

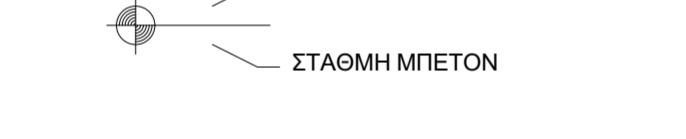

\* ΑΜΥ ΚΤΙΡΙΟ Β ( Αερίσιμη Μέτρηση Ύψους ) +0.00 = +3.75 (Απόλυτο Ύψος/μέτρο)

**ΥΠΟΜΟΝΗΜΑ 1ου ΟΡΟΦΟΥ (ΚΤΙΡΙΟ Β)**

- Επιφάνεια που προσημετρ στο Σ.Δ. : 581,95 τμ.
- Επιφάνεια που προσημετρ στο Π.Κ. : 647,67 τμ.
- Ύψος ορόφου : 3,00 μ.
- Όγκος : 1.943,01 κμ.

ΑΡ. ΠΡΩΤ. :		ΑΡ. ΑΔΕΙΑΣ :	
ΔΙΕΥΘΥΝΣΗ ΣΥΜΒΟΥΛΗΓΙΚΗΣ ΥΠΗΡΕΣΙΑΣ - ΚΑΤΑΓΟΡΗΣ 40 ΕΚΚΛΗΣΙΑΣ ΣΤΕΦΑΝΟΥ ΤΗΛ: 25410 62541 Τηλέφωνο: 25410 62541 Φαξ: 25410 62549 Email: info@amoiridis.gr			
Επιφάνεια	<b>ΚΑΒΙ BEACH ΙΚΕ</b>		
Εργο	<b>ΑΝΕΓΕΡΣΗ ΣΥΓΚΡΟΤΗΜΑΤΟΣ ΤΡΙΩΝ ΚΤΙΡΙΩΝ (Α ΚΤΙΡΙΟ, 3 ΟΡΟΦΟΙ ΚΑΤΟΙΚΙΕΣ, ΦΥΤΕΜ.ΔΩΜΑ, ΚΑΦΕ ΜΠΑΡ ΚΑΙ ΚΟΛΥΜΒ.ΔΕΞΑΜΕΝΗ, Β ΚΤΙΡΙΟ, 3 ΟΡΟΦΟΙ ΚΑΤΟΙΚΙΕΣ, ΦΥΤ.ΔΩΜΑ, Γ ΚΤΙΡΙΟ, ΙΣΟΓΕΙΟ ΚΑΦΕ-ΕΣΤΙΑΤΟΡΙΟ ΚΑΙ ΚΑΤΟΙΚΙΕΣ, 2 ΟΡΟΦΟΙ ΚΑΤΟΙΚΙΕΣ, ΑΠΟΛΗΞΗ ΚΑΙ ΦΥΤΕΜ.ΔΩΜΑ)</b>		
Διαύληση	<b>ΠΕΡΙΓΙΑΛΙ ΚΑΒΑΛΑΣ</b>		
Είδος Μελέτης	<b>ΑΡΧΙΤΕΚΤΟΝΙΚΑ</b>	Αριθ. Σχδ.	<b>A15</b>
Όμιλος σχεδίου	<b>ΚΤΙΡΙΟ Β - ΚΑΤΟΨΗ 1ου ΟΡΟΦΟΥ</b>	Κλίμακα:	1/50
Σφραγίδα Υπογραφή Μελετητή	<b>ΑΜΟΙΡΙΔΗΣ &amp; ΣΥΝΕΡΓΑΤΕΣ ΚΑΤΑΣΚΕΥΕΣ Ε.Ε.</b> ΥΠΕΡΕΠΙΧΕΙΡΗΣΗ ΕΡΓΟΝΟΜΩΝ ΜΕΛΕΤΩΝ ΑΡΧΙΤΕΚΤΟΝΑ, ΜΟΝΤΙΣΙΟΥ ΜΗΧΑΝΙΚΟΥ κ.λπ. ΑΡΙΘ. ΠΡΩΤΟΤΥΠΟΥ ΤΕΕ 15368 40 ΕΚΚΛΗΣΙΑΣ ΣΤΕΦΑΝΟΥ ΤΗΛ: 25410 62541		Σφραγίδα Υπογραφή
<b>ΞΑΝΘΗ</b>		<b>ΙΟΥΛΙΟΣ</b>	
		<b>2024</b>	

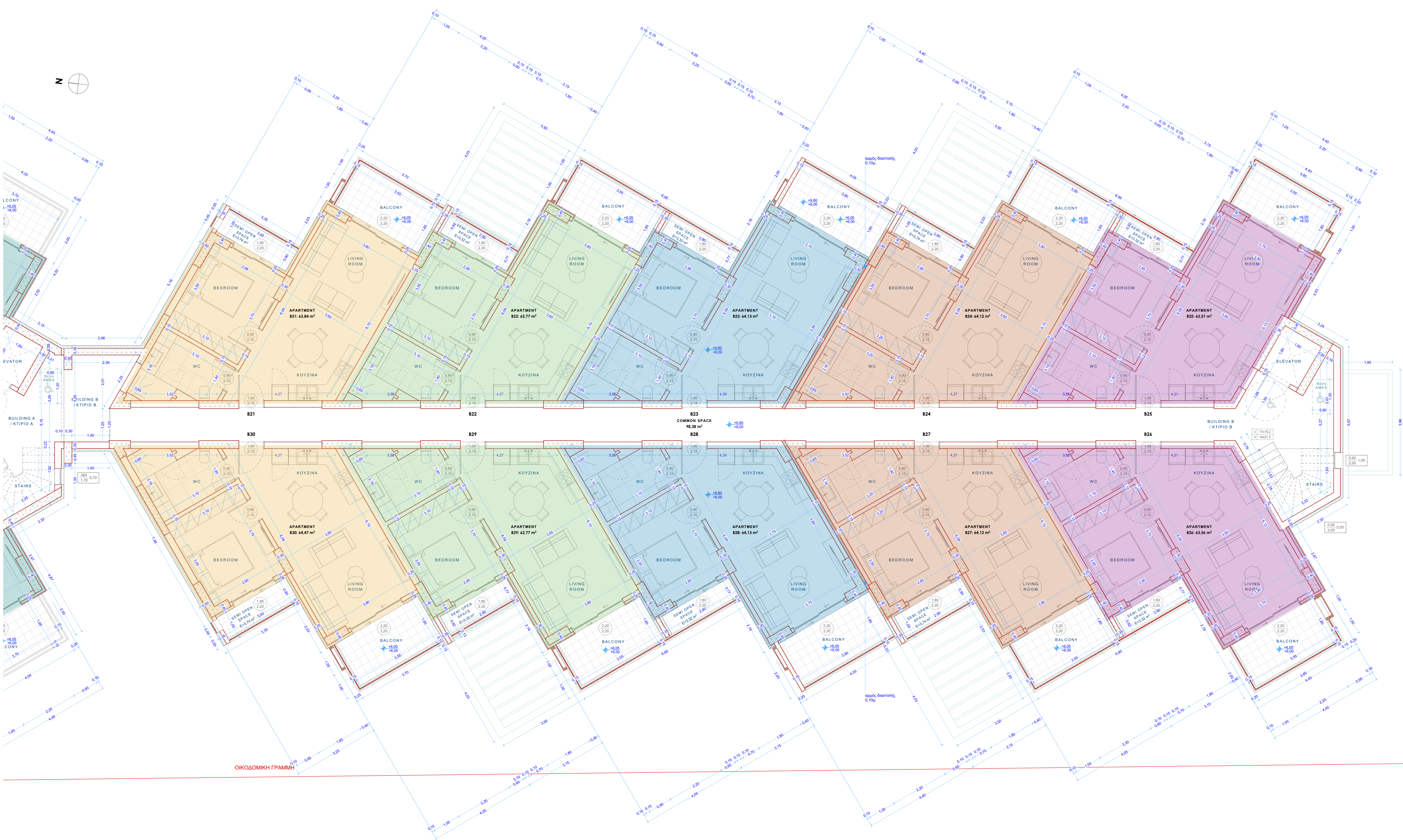

**ΥΠΟΜΝΗΜΑ ΥΛΙΚΩΝ**

1. ΣΤΟΙΧΕΙΟ ΟΠΛ. ΣΚΥΡΟΔΕΜΑΤΟΣ
2. ΣΤΟΙΧΕΙΟ ΟΠΤΟΠΛΗΘΩΔΟΜΗΣ
3. ΣΤΟΙΧΕΙΟ ΜΟΝΩΣΗΣ
4. ΕΠΕΝΔΥΣΗ ΠΕΤΡΑΣ

**ΧΑΡΑΚΤΗΡΙΣΜΟΣ ΚΟΥΦΟΜΑΤΩΝ**

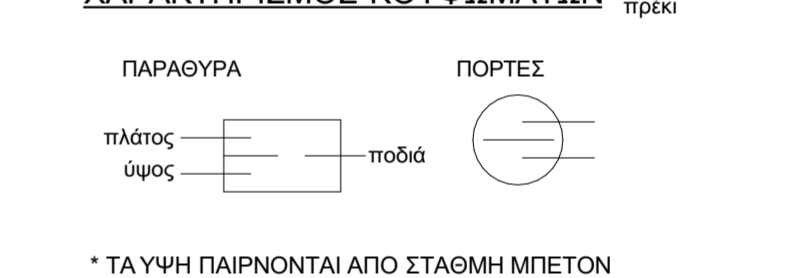

\* ΤΑΥΤΗΝ ΠΑΡΕΝΟΜΑΙ ΑΠΟ ΣΤΑΘΗ ΜΙΛΕΤΟΥ

**ΣΤΑΘΜΕΣ**

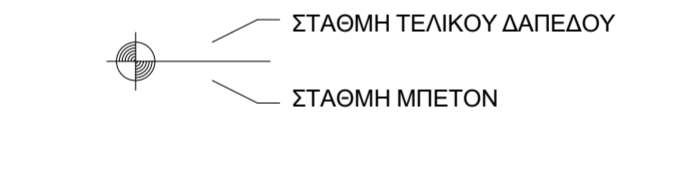

\* ΑΜΥ ΚΤΙΡΙΟ Β (Αερίσιμη Μέτρηση Ύψους) +0.00 = +3.75 (Απόλυτο Ύψος/μέτρο)

**ΥΠΟΜΝΗΜΑ 2ου ΟΡΟΦΟΥ (ΚΤΙΡΙΟ Β)**

1. Επιφάνεια που προμετρά στο Σ.Δ. : 581,95 τμ.
2. Επιφάνεια που προμετρά στο Π.Κ. : 646,83 τμ.
3. Ύψος ορόφου : 3,00 μ.
4. Όγκος : 1.940,49 κμ.

ΑΡ. ΠΡΩΤ. :		ΑΡ. ΑΔΕΙΑΣ :	
ΔΙΕΥΣΗ: ΓΕΩΡΓΙΟΣ ΚΑΤΑΓΕΩΡΓΙΟΥ - ΚΑΤΑΓΕΩΡΓΙΟΥ 13 ΕΚΦΩΡΟΥ 51, 11510 ΣΟΦΙΑ Τηλ: 2102602491 13 ΕΚΦΩΡΟΥ 51, 11510 ΣΟΦΙΑ Τηλ: 2102602491 40 ΕΚΦΩΡΟΥ 57 ΣΟΦΙΑ Τηλ: 210 62541			
Επιφάνεια:	<b>ΚΑΒΙ BEACH ΙΚΕ</b>		
Εργο:	<b>ΑΝΕΓΕΡΣΗ ΣΥΓΚΡΟΤΗΜΑΤΟΣ ΤΡΙΩΝ ΚΤΙΡΙΩΝ (Α ΚΤΙΡΙΟ, 3 ΟΡΟΦΟΙ ΚΑΤΟΙΚΙΕΣ, ΦΥΤΕΜ.ΔΩΜΑ, ΚΑΦΕ ΜΠΑΡ ΚΑΙ ΚΟΛΥΜΒ.ΔΕΞΑΜΕΝΗ, Β ΚΤΙΡΙΟ, 3 ΟΡΟΦΟΙ ΚΑΤΟΙΚΙΕΣ, ΦΥΤ.ΔΩΜΑ, Γ ΚΤΙΡΙΟ, ΙΣΟΓΕΙΟ ΚΑΦΕ-ΕΣΤΙΑΤΟΡΙΟ ΚΑΙ ΚΑΤΟΙΚΙΕΣ, 2 ΟΡΟΦΟΙ ΚΑΤΟΙΚΙΕΣ, ΑΠΟΛΗΞΗ ΚΑΙ ΦΥΤΕΜ.ΔΩΜΑ)</b>		
Διαύληση:	<b>ΠΕΡΙΓΙΑΛΙ ΚΑΒΑΛΑΣ</b>		
Είδος Μελέτης:	<b>ΑΡΧΙΤΕΚΤΟΝΙΚΑ</b>	Αριθ. Σχ.:	<b>A16</b>
Όμιλος σχεδίου:	<b>ΚΤΙΡΙΟ Β - ΚΑΤΟΨΗ 2ου ΟΡΟΦΟΥ</b>	Κλίμακα:	1/50
Σφραγίδα Υπογραφή Μελετητή:	ΑΜΟΙΡΙΔΗΣ & ΣΥΝΕΡΓΑΤΕΣ ΚΑΤΑΓΕΩΡΓΙΟΥ Ε.Ε. ΥΠΕΡΕΠΙΧΕΙΡΗΣΗ ΕΡΓΩΝ ΜΕΣΤΕΩΝ ΑΡΧΙΤΕΚΤΟΝΑ, ΗΜΕΡΩΠΟΙΗΤΙΚΟΝ Κ.Α.Π. ΑΡΙΘ. ΠΡΩΤΟΤΥΠΟΥ ΤΕΕ 15368 40 ΕΚΦΩΡΟΥ 57 ΣΟΦΙΑ ΤΗΛ. 210 62541		
Σφραγίδα Υπογραφή Αρχιτέκτονα:			
ΕΞΑΝΘΗ	ΙΟΥΛΙΟΣ	2024	